

คู่มือการสอบความรู้ เป็นผู้ประกอบ โรคศิลปะ

ผ่านระบบออนไลน์



กองสถานพยาบาลและการประกอบโรคศิลปะ



ข้อปฏิบัติในการเข้าสอบออนไลน์

1. ผู้เข้าสอบต้องแสดงบัตรประจำตัวประชาชนต่อกรรมการคุมสอบก่อนการเข้าสอบ
2. เข้าสอบต้อง Login เข้าระบบก่อนเวลาเริ่มการสอบ 30 นาที และไม่อนุญาตให้ผู้เข้าสอบทำการสอบหลังเริ่มดำเนินการไปแล้ว 30 นาที
3. หากผู้เข้าสอบประสบปัญหาใดๆ ระหว่างการสอบ ผู้เข้าสอบงดการใช้เสียง แต่ให้เขียนปัญหาที่พบใน Line Official เท่านั้นขอให้ผู้เข้าสอบเพิ่มเพื่อนใน Line Official ล่วงหน้าก่อนเข้าสอบ
4. ผู้เข้าสอบต้องนั่ง ณ ตำแหน่งเดิม ที่กรรมการคุมสอบอนุมัติ ระหว่างตรวจสอบสภาพแวดล้อมของพื้นที่สอบตลอดเวลาทำข้อสอบ เมื่อเริ่มการสอบแล้ว ไม่อนุญาตให้ผู้เข้าสอบเข้าห้องน้ำ หรือลุกจากที่นั่งสอบโดยเด็ดขาด ยกเว้นมีเหตุอันตรายต่อชีวิตและทรัพย์สิน
5. การกระทำใดๆ ที่สื่อไปทางทุจริต จะมีการบันทึกไว้โดยกรรมการคุมสอบ จะไม่มีการตักเตือน แต่จะได้รับการตัดสิทธิ์จากคณะกรรมการอำนวยความสะดวกสอบในภายหลัง
6. ตรวจสอบการเชื่อมต่อสัญญาณอินเทอร์เน็ตของอุปกรณ์อิเล็กทรอนิกส์ให้มีความเสถียร ตรวจสอบให้ มีแบตเตอรี่เพียงพอตลอดการสอบ ซึ่งผู้สอบต้องยอมรับความเสี่ยงในกรณีระบบอินเทอร์เน็ตของผู้สอบมีปัญหาหรือหลุดออกจากการทดสอบ หากมีผู้เข้าสอบมากกว่าร้อยละ 80 สามารถอยู่ในระบบของการสอบได้ทางคณะกรรมการวิชาชีพให้ถือว่า ปัญหาเกิดจากสัญญาณอินเทอร์เน็ตของผู้เข้าสอบ และจะนำไปพิจารณาผลการสอบ ภายหลังสิ้นสุดการสอบ

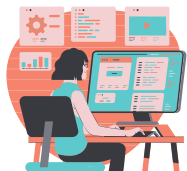

การเข้าสอบความรู้

ผู้เข้าสอบต้องใช้อุปกรณ์ 2 เครื่อง



➔ เครื่องที่ 1 ใช้สำหรับ**การถ่ายทอดสด**



➔ เครื่องที่ 2 ใช้สำหรับ**การทำข้อสอบ**

1 ให้ท่านใช้โทรศัพท์มือถือหรืออุปกรณ์อื่นใดที่ใช้ในการถ่ายทอดสด โดยทำการเชื่อมต่ออินเทอร์เน็ต พร้อมติดตั้งโปรแกรม Microsoft Team เรียบร้อยแล้ว เข้าเว็บไซต์ <http://register.hss.moph.go.th/xray/> เลือก “เข้าสู่ระบบออนไลน์”

กรมสนับสนุนบริการสุขภาพ
Department Of Health Service Support

หน้าแรก

เข้าสู่ระบบออนไลน์

พิมพ์เลขประจำตัวประชาชนของท่าน :

74562 เปลี่ยน

กรอกตัวอักษรที่ท่านเห็น

ค้นหาข้อมูล

**** ระบบสอบออนไลน์ยังไม่เปิดให้บริการ ****

2 กรอกเลขบัตรประจำตัวประชาชน 13 หลัก และกรอกตัวอักษรที่เห็นในกล่อง จากนั้นกด “ค้นหาข้อมูล”



3 เมื่อค้นหาแล้ว ให้ท่านตรวจสอบชื่อ - สกุล ของท่าน และเลือก “เข้าร่วม Conference”

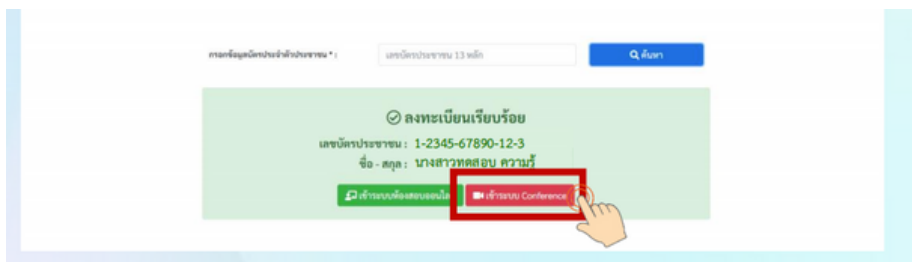

4 Link จะเชื่อมต่อไปยังโปรแกรม Microsoft Teams ให้ท่านตั้งชื่อในการเข้าห้อง Meeting โดยใช้ ชื่อ - นามสกุลจริง จากนั้นกด Join now โดยตั้งชื่อการเข้าร่วมด้วยชื่อ - สกุลจริงเป็นภาษาไทย

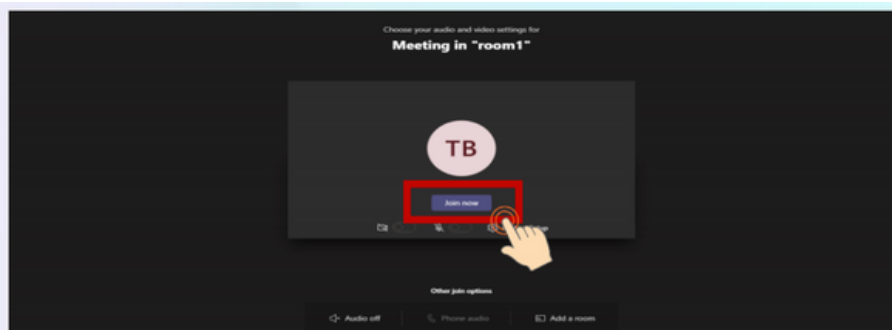

5

วางอุปกรณ์อิเล็กทรอนิกส์ตามข้อ 1 ในตำแหน่งที่มองเห็นภาพของผู้เข้าสอบที่มีความสว่างเพียงพอ โดยแสดงใบหน้าแขนทั้งสองข้างที่วางอยู่บนโต๊ะสอบ ลำตัวตั้งแต่ส่วนที่อยู่ระดับเดียวกับโต๊ะสอบขึ้นไป และหน้าจออุปกรณ์อิเล็กทรอนิกส์ที่ใช้ทำข้อสอบพร้อมพื้นที่โดยรอบ

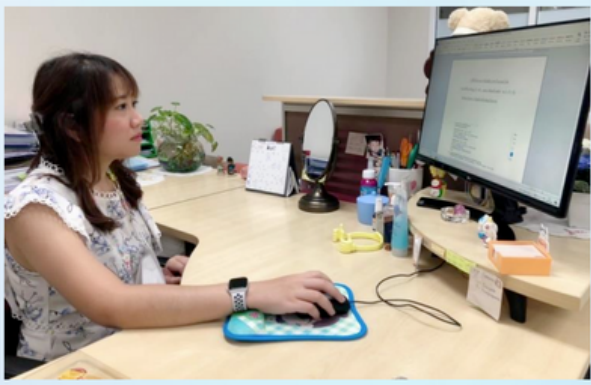

6

ให้ท่านใช้โทรศัพท์มือถือหรืออุปกรณ์อื่นใดที่ใช้ในการถ่ายทอดสด โดยทำการเชื่อมต่ออินเทอร์เน็ต พร้อมติดตั้งโปรแกรม Microsoft Team เรียบร้อยแล้ว เข้าเว็บไซต์ <http://register.hss.moph.go.th/xray/> เลือก “เข้าสู่ระบบออนไลน์”



กรมสนับสนุนบริการสุขภาพ
Department Of Health Service Support

หน้าแรก

เข้าสู่ระบบออนไลน์

พิมพ์เลขประจำตัวประชาชนของท่าน :

74562

เนชั่น

กรอกตัวอักษรที่ท่านเห็น

ค้นหาข้อมูล

** ระบบสอบออนไลน์ยังไม่เปิดให้บริการ **

7 กรอกเลขบัตรประจำตัวประชาชน 13 หลัก และกรอกตัวอักษรที่เห็นในกล่อง จากนั้นกด “ค้นหาข้อมูล”

กรมสนับสนุนบริการสุขภาพ
Department Of Health Service Support

หน้าแรก

เข้าสู่ระบบออนไลน์

พิมพ์เลขประจำตัวประชาชนของท่าน : เปลี่ยน

กรอกตัวอักษรที่เห็น

**** ระบบออนไลน์นี้ยังไม่เปิดให้บริการ ****

8 เมื่อค้นหาแล้ว ให้ท่านตรวจสอบชื่อ - สกุล ของท่าน และเลือก “เข้าสู่ระบบห้องสอบออนไลน์”

กรอกข้อมูลประจำตัวประชาชน * :

ลงทะเบียนเรียบร้อยแล้ว

เลขบัตรประชาชน : 1-2345-67890-12-3

ชื่อ - สกุล : นางสาวทศสอบ ความรู้

9 ท่านจะได้รับ Username และ Password เพื่อใช้ในการเข้าสู่ระบบ ให้ท่านเลือก “เข้าสู่ระบบ”

ข้อมูลการเข้าใช้งานระบบ

ชื่อผู้ใช้งาน : 1234567890123 รหัสผ่าน : 18072565

13 คลิกเลือก “เข้าสู่ระบบสอบ”

คลังข้อสอบ คลังข้อสอบของฉัน 3 นาที 56 นาทีใช้งาน

ข้อสอบสาขารังสีเทคนิค วันที่ 13 กรกฎาคม 2567
 ข้อสอบสาขารังสีเทคนิค วันที่ 13 กรกฎาคม 2567
 ☆☆☆☆☆

WhatsApp 2 หน่วยงาน 6 ชั่วโมง

เข้าสู่ระบบสอบ

14 คลิกเลือก “เริ่มสอบ”

คลังข้อสอบ คลังข้อสอบของฉัน 3 นาที 56 นาทีใช้งาน

ข้อสอบสาขารังสีเทคนิค วันที่ 13 กรกฎาคม 2567
 ข้อสอบสาขารังสีเทคนิค วันที่ 13 กรกฎาคม 2567
 ☆☆☆☆☆

WhatsApp 2 หน่วยงาน 6 ชั่วโมง

เริ่มสอบ

15 คลิกเลือก “เริ่มสอบ/สอบต่อ”

คลังข้อสอบ คลังข้อสอบของฉัน 3 นาที 56 นาทีใช้งาน

ข้อสอบสาขารังสีเทคนิค วันที่ 13 กรกฎาคม 2567
 ข้อสอบสาขารังสีเทคนิค วันที่ 13 กรกฎาคม 2567

เริ่มสอบ/สอบต่อ

19) เมื่อทำข้อสอบเรียบร้อยแล้ว คลิก “ส่งคำตอบ”

หน้าจอแสดงข้อสอบออนไลน์ของมหาวิทยาลัยเทคโนโลยีพระจอมเกล้าธนบุรี (KMITT) สำหรับวิชาคณิตศาสตร์ 1 (คส.1) วันที่ 13 กรกฎาคม 2567

สถานะข้อสอบ: 10 ข้อถูกตอบ 10 ข้อเหลือ 0 ข้อเหลือ

ปุ่ม "ส่งคำตอบ" (Submit Answer) ถูกเน้นด้วยกรอบสีแดง

หมายเหตุ : กรณีที่ผู้เข้าสอบกดส่งคำตอบไม่ทันเวลา ระบบจะทำการบันทึกคำตอบของผู้เข้าสอบอัตโนมัติ แต่เพื่อความสมบูรณ์ของการส่งคำตอบ ผู้เข้าสอบควรบริหารจัดการเวลาในการทำข้อสอบ และกดส่งคำตอบให้ทันตามเวลาที่กำหนด

20) คลิก “ยืนยัน” เพื่อส่งข้อสอบ

แจ้งเตือน

ต้องการส่งข้อสอบใช่ไหม

คุณแน่ใจหรือไม่ว่าต้องการส่งข้อสอบ

ยกเลิก **ยืนยัน**

21) คลิก “ดูบทเรียน” เพื่อเตรียมตัวสอบเวลาถัดไปตามที่กำหนด

หน้าจอแสดงข้อสอบออนไลน์ของมหาวิทยาลัยเทคโนโลยีพระจอมเกล้าธนบุรี (KMITT) สำหรับวิชาคณิตศาสตร์ 1 (คส.1) วันที่ 13 กรกฎาคม 2567

ปุ่ม "ดูบทเรียน" (View Lesson) ถูกเน้นด้วยกรอบสีแดง

22

ท่านสามารถดูรายละเอียดวิชาที่ต้องสอบทั้งหมดได้จากการเลือก “ดูบทเรียน”

The screenshot displays the EITL (Engineering Institute of Technology) online exam portal. The main interface shows the exam title "ข้อสอบสาขารังสีเทคนิค วันที่ 13 กรกฎาคม 2567" and a green "เริ่มสอบ" (Start Exam) button. An inset window on the right shows a list of exam subjects and their time slots, including "ข้อสอบวิชาทฤษฎีและระบบสารสนเทศ (09:00 - 09:30 น.)" and "ข้อสอบวิชาฟิสิกส์รังสีเทคนิค (09:40 - 10:40 น.)".

- หมายเหตุ :
1. ระบบจะเปิดให้ทำข้อสอบตามวันและเวลาที่กำหนด
 2. ผู้เข้าสอบต้องนั่งทำข้อสอบตลอดเวลาเวลาสอบ สามารถพักเข้าห้องน้ำได้ในช่วงพัก 10 นาที และสามารถปิดกล้องได้เมื่อพักทานอาหารกลางวัน
 3. ผู้เข้าสอบต้องเตรียมพร้อมอุปกรณ์ชาร์ตแบตเตอรี่ และเตรียมสอบแบตเตอรี่ในระหว่างทำการสอบ เนื่องจากการสอบความรู้ใช้เวลาทั้งวัน
 4. หากเกิดปัญหาจากการปฏิบัตินี้ให้ผู้เข้าสอบสอบถามกรรมการคุมสอบผ่านทาง Line official



กรมสนับสนุนบริการสุขภาพ
Department of Health Service Support



กองสถานพยาบาลและการประกอบโรคศิลปะ